

Scris de aolteanu pe 09 Mai 2011, 21:53

## A fost dovedit stiintific: Creierul chiar isi ia o pauza in mijlocul zilei

Un studiu realizat pe soareci de cercetatorii de la Universitatea Wisconsin-Madison sugereaza ca in momentele de oboseala extrema, creierul intra in hibernare la propriu, transmite Evenimentul Zilei.



/bzi.ro\_.jpg

---

Noul studiu, publicat in revista "Nature", a aratat ca in cazul animalelelor cu mari "carente" de somn, anumite parti ale creierului (in special neuronii din cortexul cerebral) trec la somn la propriu, chiar daca animalele sunt treze.

Oamenii de stiinta au monitorizat activitatea electrica cerebrala a 11 animale pe care le-au privat de somn, introducand frecvent diferite obiecte in custile lor. In final, ei au demonstrat ca anumite zone ale creierului "atipesc", adica intra in faza de "somn lent", pe care oamenii o experimenteaza in proportie de 80% in timpul unei nopti, si care nu implica vise. Cercetatorii au mai constatat ca, cu cat erau fortati sa ramana in stare de trezie, cu atat mai "somnoros" devenea creierul soarecilor.

Desi deocamdata nu se stie daca rezultatele se aplica si la oameni, studiul poate explica de ce oamenii au o performanta mai scazuta atunci cand sunt privati de somn. Deja a fost dovedit ca soferii care n-au dormit vreme de 24 de ore au aceleasi reflexe sau chiar mai scazut decat cei in stare de ebrietate, iar cele mai multe accidente sunt provocate de soferi nedormiti, mai aminteste [Evenimentul Zilei](#).

1



## Creierul, fotografiat de cercetatori in timp ce invata

ADRESA: <http://crct.ro/nfpu>

Cercetatorii au reusit sa fotografieze creierul "in actiune", in timp ce invata lucruri noi, si au descoperit ca acesta se modifica, creandu-si circuite prin care "calatoresc" amintirile. Studiul a fost realizat de o echipa de cercetatori italieni, elvetieni si germani, coordonata de Pico Caroni, de la Institutul Friedrich Miescher din Basel, transmite stiintatehnica.com.

2

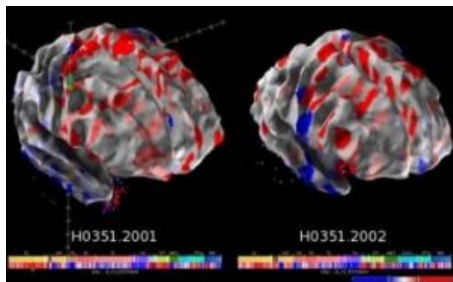

## Vezi cea mai detaliata harta a creierului uman!

ADRESA: <http://crct.ro/nfIS>

Cercetatorii de la Institutul Allen de Stiinta a Creierului au realizat, pe parcursul a patru ani, una dintre cele mai cuprinzatoare harti anatomice si genomice a creierului uman. Cu ajutorul acestei hartii, medicii vor putea sa vada in care parti ale creierului actioneaza medicamentele administrate, si astfel vor putea controla rezultatul terapiilor, potrivit bzi.ro

ADRESA: <http://crct.ro/nfuQ>